

REFERAT DE APROBARE

la proiectul de hotărâre privind: "Aprobarea modificarii Organigramei si a Statului de Functii al "SC Spitalul Orasenesc SRL Videle."

Având în vedere:

- Faptul ca „ SC Spitalul Orasenesc SRL Videle „ este o unitate sanitara , cu personalitate juridica , al carui unic actionar este Consiliul Local al orasului Videle, este unitate cu capital integral de stat, este organizat in conformitate cu prevederile Legii nr. 95/2006, privind reforma in domeniul sanatatii, cu modificarile si completarile ulterioare, are o capacitate de 235 de paturi conform structurii aprobate de Ministerul Sanatatii ;
- Solicitarea nr.12376 din 17.11.2022 a "SC Spitalul Orasenesc SRL Videle ", inregistrata la institutia publica sub nr.20225 din 21.11.2022 , prin care se solicita Consiliului local al orasului Videle , in calitate de unic actionar sa aprobe transformareaa 6 posturi din structura organizatorica a spitalului
- Procesul – verbal de Comitet Director nr.105 din 17.11.2022 .
- Prevederile OMS nr. 1224 /2010 privind aprobarea normativelor de personal pentru asistenta medicala spitaliceasca , precum si pentru modificarea si completarea OMS nr. 1778/2006 , privind aprobarea criteriilor pentru clasificarea pe categorii ale unitatilor sanitare .
- Prevederile OMS nr. 1470 /2011 , pentru aprobarea criteriilor privind angajarea si promovarea in functii , grade si trepte profesionale a personalului contractual din unitatile sanitare publice din sectorul sanitar .
- Prevederile Legii nr.95/2006, privind reforma in domeniul sanatatii, actualizata;
- Prevederile OUG nr.109/2011 , privind guvernanta corporativa a intreprinderilor publice ;
- Prevederile art.140, alin (1) si (3) ale art.154 , alin (1) , ale art.196 , alin (1) lit "a", ale art.197 (1) si ale art.243 , alin (1) , lit "a" si "b" din OUG nr.57/2019 , privind Codul Administrativ .
- In temeiul dispozitiilor art.129 (2) , lit "a " si ale alin (3) , lit "c" din OUG nr.57/2019 , privind Codul Administrativ ;
- Propun spre dezbatere si aprobare plenului sedintei ordinare a Consiliului Local al orasului Videle din data de 31.01.2023 , proiectul de hoatrare in forma mai sus prezentata.

PRIMAR,
BĂDĂNOIU NICOLAE

ROMANIA
JUDETUL TELEORMAN
CONSILIUL LOCAL AL ORASULUI VIDELE
PROIECT

HOTARARE

Privind: "Aprobarea modificarii Organigramei si a Statului de Functii al "SC Spitalul Orasenesc SRL Videle."

CONSILIUL LOCAL AL ORASULUI VIDELE , JUDETUL TELEORMAN
INTRUNIT IN ŞEDINTĂ ORDINARĂ

Având în vedere:

- Referatul de aprobare al Primarului orasului Videle;
- Avizul favorabil al Comisiilor de Specialitate ale Consiliului Local al orasului Videle
- Solicitarea nr.12376 din 17.11.2022 a "SC Spitalul Orasenesc SRL Videle ", inregistrata la institutia publica sub nr.20225 din 21.11.2022 , prin care se solicita Consiliului local al orasului Videle , in calitate de unic actionar sa aprobe transformarea 6 posturi din structura organizatorica a spitalului
- Procesul – verbal de Comitet Director nr.105 din 17.11.2022 .
- Prevederile OMS nr. 1224 /2010 privind aprobarea normativelor de personal pentru asistenta medicala spitaliceasca , precum si pentru modificarea si completarea OMS nr. 1778/2006 , privind aprobarea criteriilor pentru clasificarea pe categorii ale unitatilor sanitare .
- Prevederile OMS nr. 1470 /2011 , pentru aprobarea criteriilor privind angajarea si promovarea in functii , grade si trepte profesionale a personalului contractual din unitatile sanitare publice din sectorul sanitar .
- Prevederile Legii nr.95/2006, privind reforma in domeniul sanatatii, actualizata;
- Prevederile OUG nr.109/2011 , privind guvernanta corporativa a intreprinderilor publice ;
- Prevederile art.140, alin (1) si (3) ale art.154 , alin (1) , ale art.196 , alin (1) lit "a", ale art.197 (1) si ale art.243 , alin (1) , lit "a" si "b" din OUG nr.57/2019 , privind Codul Administrativ .

In temeiul dispozitiilor art.129 (2) , lit "a " si ale alin (3) , lit "c" din OUG nr.57/2019 , privind Codul Administrativ ;

H O T A R A S T E :

Art.1. Se aproba modificarea Organigramei si a Statului de Functii al "SC Spitalul Orasenesc SRL Videle ." conform Anexei nr. 1, parte integranta din prezenta hotarare.

Art.2. Cu data prezentei isi inceteaza aplicabilitatea orice prevedere contrara acesteia .

Art.3. Cu aducerea la îndeplinire a prezentei hotărâri se însărcineaza, Primarul orasului Videle, managerul societății prin componentele organizationale de specialitate ale" SC Spitalul Orasenesc SRL Videle.

Art.4. Prin grija Secretarului general al oraşului Videle, prezenta hotărâre va fi comunicată Instituţiei Prefectului Judeţului Teleorman pentru verificarea legalităţii, Primarului orasului Videle, SC Spitalul Orasenesc SRL Videle, pentru luare la cunoştinţă şi punere în aplicare, precum si oricarei persoane sau institutii interesate.

INITIATOR PROIECT ,
PRIMAR ,

BĂDĂNOIU NICOLAE

AVIZAT PENTRU LEGALITATE
SECRETAR GENERAL ,
IVAN CORINA NICOLETA

VIDELE
23.02.2023

ORGANIGRAMA

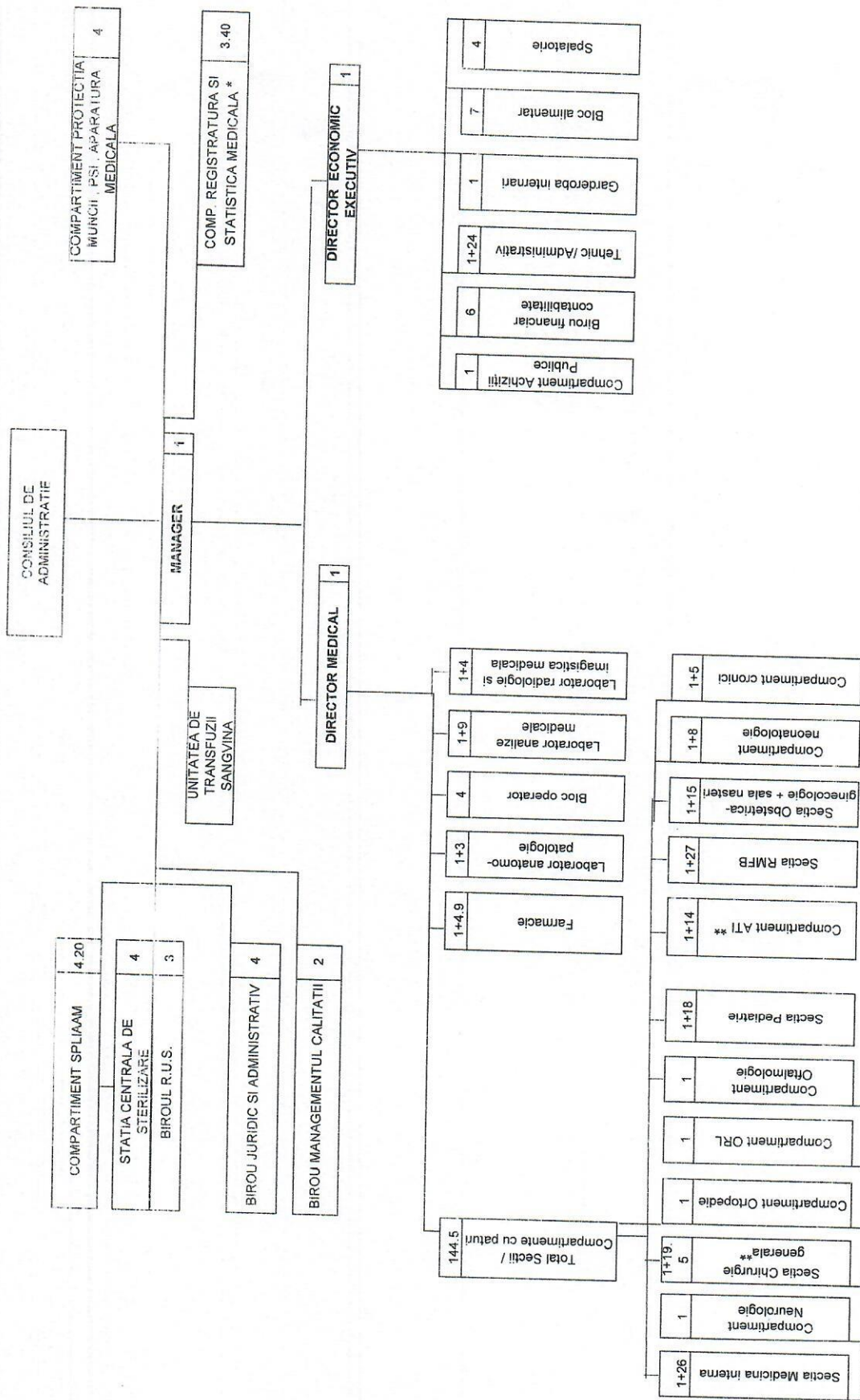

PRESEDINTE ȘEDINȚA,

** Atribuțiile posturilor menționate la Unitatea de Transfuzii Sanguină vor fi delegate personalului care se regăsește în structurile evidențiate cu **

CONSILIUL LOCAL AL ORAȘULUI VIDELE
SC SPITALUL ORĂȘENESC SRL VIDELE
CUI 25040361

Anexa nr.....la HCL Nr.....Din.....

STAT FUNCȚII

Nr. crt.	Funcția	Nivel studii	Grad/Gradație	Specialitate/meserie funcție de bază	Quantum post	Salariul de bază
COMITET DIRECTOR						
1	MANAGER	S	II			
2	DIRECTOR ECONOMIC EXECUTIV	S	II		1	19264
3	DIRECTOR MEDICAL	S	II		1	7805
COMPARTIMENT SPLIAAM						
4	MEDIC PRIMAR	S	5	IGIENA MEDIULUI	1	16017
5	MEDIC SPECIALIST	S	3	BOLI INFECTIOASE	1	11499
6	ASISTENT MEDICAL PRINCIPAL	PL	5	NUTRIȚIE DIETETICĂ	1	4856
7	ASISTENT MEDICAL	PL	5	IGIENĂ	0.20	599
8	AGENT DDD	G	5		1	3849
STATIA CENTRALA DE STERILIZARE						
9	ASISTENT MEDICAL PRINCIPAL SEF	PL	5	IGIENĂ ȘI SĂNĂTATE PUBLICĂ	1	5911
10	ASISTENT MEDICAL PRINCIPAL	PL	5	MEDICINĂ GENERALĂ	1	4856
11	ASISTENT MEDICAL PRINCIPAL	PL	5	MEDICINĂ GENERALĂ	1	4856
12	ASISTENT MEDICAL	PL	5	MEDICINĂ GENERALĂ	1	4794
COMPARTIMENT REGISTRATURA SI STATISTICA MEDICALA						
13	REFERENT DE SPECIALITATE GRAD I	S	3		1	4871
14	ANALIST GRADUL IA	S	5		1	5117
15	ARHIVAR	M	5		0.20	699
16	ARHIVAR	M	5		0.20	699
17	REGISTRATOR MEDICAL	M	3		1	3885
BIROUL RESURSE UMANE SALARIZARE						
18	SEF BIROU R.U.S.	S	II	ECONOMIC	1	5866
19	INSPECTOR DE SPECIALITATE GRAD I	S	3	ECONOMIC	1	4871
20	INSPECTOR DE SPECIALITATE GRAD III	S	1	ECONOMIC	1	3724
COMPARTIMENT PROTECTIA MUNCII, PSI, APARATURA MEDICALA						
21	INSPECTOR DE SPECIALITATE GRAD I	S/SSD	5	SĂNĂTATE ȘI SECURITATE ÎN MUNCĂ	1	5117
22	CADRU TEHNIC - ATRIBUTII IN DOMENIUL PSI	M	5	PROTECTIA SI STINGEREA INCENDIILOR	1	3925
23	INGINER GRAD IA	S	5	BIOMATERIALE METALICE	1	5117
24	TEHNICIAN SANITAR PRINCIPAL	PL	5	APARATURA MEDICALA	1	4856
BIROU JURIDIC, ADMINISTRATIV						
25	CONSILIER JURIDIC IA	S	5	JURIDIC	1	5117
26	PREOT	S	5		1	5117
27	ASISTENT MANAGER/SECRETARĂ	S	5		1	5117
28	REFERENT DE SPECIALITATE GRAD I	S	5	RELAȚII CU PUBLICUL-SECRETARIAT	1	5117
BIROU FINANCIAR CONTABILITATE						
29	SEF BIROU FINANCIAR CONTABILITATE	S	II	ECONOMIC	1	6363
30	ECONOMIST GRAD IA	S	5	ECONOMIC	1	5117
31	ECONOMIST GRAD I	S	2	ECONOMIC	1	4169
32	ECONOMIST GRAD I	S	3	ECONOMIC	1	4815

33	REFERENT DE SPECIALITATE GRAD I	S	5			1	5117
34	REFERENT IA	M	5			1	4091
COMPARTIMENT ACHIZITI							
35	EXPERT GRAD I	S	5	ACHIZITII PUBLICE		1	5629
SPALATORIE							
36	SPALATOREASA	G	5			1	3330
37	SPALATOREASA	G	5			1	3281
38	SPALATOREASA	G	1			1	2854
39	SPALATOREASA	G	5			1	3281
GARDEROBA INTERNARI							
40	BAIES	G	5			1	2387
COMPARTIMENT TEHNIC / ADMINISTRATIV							
41	SEF COMPARTIMENT	S	II			1	6938
42	INGRIJITOR CURATENIE	G	2			1	2974
43	SOFER I	G	5	SOFER		1	3890
44	SOFER I	G	5	SOFER		1	3890
45	MUNITOR CALIFICAT I	G	5	LIFTIER		1	3913
46	MUNITOR CALIFICAT I	G	5	LIFTIER		1	3913
47	MUNITOR CALIFICAT I	G	4	LIFTIER		1	3772
48	MUNITOR CALIFICAT II	G	4	LIFTIER		1	3602
49	MUNITOR CALIFICAT IV	G	2	LIFTIER		1	3285
50	MUNITOR CALIFICAT I	M	5	ELECTRICIAN		1	3913
51	MUNITOR CALIFICAT I	M	5	ELECTRICIAN		1	3913
52	MUNITOR CALIFICAT I	M	5	ELECTRICIAN		1	3913
53	MUNITOR CALIFICAT I	M	5	ELECTRICIAN		1	3913
54	MUNITOR CALIFICAT I	M	5	ELECTRICIAN		1	3913
55	MUNITOR CALIFICAT I	M	5	FOCHIST		1	3913
56	MUNITOR CALIFICAT I	M	5	FOCHIST		1	3913
57	MUNITOR CALIFICAT I	M	5	FOCHIST		1	3913
58	MUNITOR CALIFICAT II	M	3	FOCHIST		1	3650
59	MUNITOR CALIFICAT III	M	2	FOCHIST		1	3273
60	MUNITOR CALIFICAT III	M	2	FOCHIST		1	3339
61	LENJEREASA	G	5			1	3818
62	MUNITOR CALIFICAT I	G	4	INSTALATOR SANITAR		1	3260
63	MUNITOR CALIFICAT III	G	2	OPERATOR TRATARE APA		1	3476
64	MUNITOR CALIFICAT IV	G	4	OPERATOR TRATARE APA		1	3913
65	MUNITOR CALIFICAT I	M	5	INSTALATOR SANITAR		1	3913
LOC ALIMENTAR							
66	MAGAZINER	M	5			1	3493
67	MUNITOR CALIFICAT I	G	5	BUCATAR		1	3493
68	MUNITOR CALIFICAT I	G	5	BUCATAR		1	3202
69	MUNITOR CALIFICAT II	G	3	BUCATAR		1	3418
70	MUNITOR CALIFICAT III	G	5	BUCATAR		1	2664
71	MUNCITOR NECALIFICAT	G	3			1	2974
72	INGRIJITOR CURATENIE	G	2			1	2974
SECTIA CHIRURGIE GENERALA							
73	MEDIC PRIMAR SEF	S	5	CHIRURGIE GENERALA		1	16017
74	MEDIC PRIMAR	S	4	CHIRURGIE GENERALA		0.5	7441
	MEDIC PRIMAR	S	4	CHIRURGIE GENERALA		0.5	7441
75	MEDIC PRIMAR	S	4	CHIRURGIE GENERALA		1	14882
76	MEDIC PRIMAR	S	4	CHIRURGIE GENERALA		0.5	7441
77	MEDIC SPECIALIST	S	5	CHIRURGIE GENERALA		1	12081
78	ASISTENT MEDICAL PRINCIPAL SEF	PL	5	MEDICINA GENERALA		1	5911
79	ASISTENT MEDICAL PRINCIPAL	PL	5	MEDICINA GENERALA		1	4856
80	ASISTENT MEDICAL PRINCIPAL	PL	5	MEDICINA GENERALA		1	4856
81	ASISTENT MEDICAL PRINCIPAL	PL	5	MEDICINA GENERALA		1	4856
82	ASISTENT MEDICAL PRINCIPAL	PL	4	MEDICINA GENERALA		1	4738
83	ASISTENT MEDICAL PRINCIPAL	PL	5	MEDICINA GENERALA		1	4856

84	ASISTENT MEDICAL PRINCIPAL	PL	3	MEDICINĂ GENERALĂ	1	462
85	ASISTENT MEDICAL PRINCIPAL	PL	5	MEDICINĂ GENERALĂ	1	485
86	ASISTENT MEDICAL PRINCIPAL	PL	2	MEDICINĂ GENERALĂ	1	440
87	ASISTENT MEDICAL	PL	2	MEDICINĂ GENERALĂ	1	436
88	ASISTENT MEDICAL	PL	1	MEDICINĂ GENERALĂ	1	419
89	ASISTENT MEDICAL	PL	5	MEDICINĂ GENERALĂ	1	474
90	INFIRMIERA	G	5		1	339
91	INFIRMIERA	G	5		1	339
92	INGRIJITOR CURATENIE	G	5		1	321
93	INGRIJITOR CURATENIE	G	4		1	321
94	INGRIJITOR CURATENIE	G	1		1	233
COMPARTIMENT ORTOPEDIE SI TRAUMATOLOGIE						
95	MEDIC SPECIALIST	S	2	ORTOPEDIE SI TRAUMATOLOGIE	0.5	5473
	MEDIC SPECIALIST	S	2	ORTOPEDIE SI TRAUMATOLOGIE	0.5	5473
COMPARTIMENT OFTALMOLOGIE						
96	MEDIC SPECIALIST	S	2	OFTALMOLOGIE	1	1095
COMPARTIMENT ORL						
97	MEDIC SPECIALIST	S	1	ORL	1	1043
SECTIA MEDICINA INTERNA						
98	MEDIC PRIMAR SEF	S	5	MEDICINĂ INTERNĂ	1	1607
99	MEDIC PRIMAR	S	5	MEDICINĂ INTERNĂ	1	1525
100	MEDIC SPECIALIST	S	3	MEDICINĂ INTERNĂ	1	1149
101	MEDIC SPECIALIST	S	3	MEDICINĂ INTERNĂ	1	1149
102	MEDIC SPECIALIST DIABETOLOG	S	3	DIABET ZAHARAT, NUTRIȚIE ȘI BOLI METABOLICE	1	1149
103	ASISTENT MEDICAL PRINCIPAL SEF	PL	5	MEDICINĂ GENERALĂ	1	591
104	ASISTENT MEDICAL PRINCIPAL	PL	5	MEDICINĂ GENERALĂ	1	485
105	ASISTENT MEDICAL PRINCIPAL	PL	5	MEDICINĂ GENERALĂ	1	485
106	ASISTENT MEDICAL PRINCIPAL	PL	5	MEDICINĂ GENERALĂ	1	485
107	ASISTENT MEDICAL PRINCIPAL	PL	5	MEDICINĂ GENERALĂ	1	485
108	ASISTENT MEDICAL PRINCIPAL	PL	4	MEDICINĂ GENERALĂ	1	473
109	ASISTENT MEDICAL PRINCIPAL	PL	3	MEDICINĂ GENERALĂ	1	462
110	ASISTENT MEDICAL PRINCIPAL	PL	4	MEDICINĂ GENERALĂ	1	473
111	ASISTENT MEDICAL PRINCIPAL	PL	4	MEDICINĂ GENERALĂ	1	473
112	ASISTENT MEDICAL PRINCIPAL	PL	5	MEDICINĂ GENERALĂ	1	485
113	ASISTENT MEDICAL PRINCIPAL	PL	5	MEDICINĂ GENERALĂ	1	485
114	ASISTENT MEDICAL PRINCIPAL	PL	5	MEDICINĂ GENERALĂ	1	485
115	ASISTENT MEDICAL	PL	2	MEDICINĂ GENERALĂ	1	434
116	INFIRMIERA	G	5		1	384
117	INFIRMIERA	G	3		1	366
118	INGRIJITOR CURATENIE	G	2		1	297
119	INGRIJITOR CURATENIE	G	1		1	285
120	INGRIJITOR CURATENIE	G	3		1	312
121	INGRIJITOR CURATENIE	G	5		1	328
122	INGRIJITOR CURATENIE	G	2		1	312
123	INGRIJITOR CURATENIE	G	2		1	297
124	INGRIJITOR CURATENIE	G	4		1	320
COMPARTIMENT NEUROLOGIE						
125	MEDIC SPECIALIST	S	4	NEUROLOGIE	1	1178
COMPARTIMENT CRONICI						
126	MEDIC SPECIALIST	S	3	MEDICINĂ INTERNĂ	1	1207
127	ASISTENT MEDICAL PRINCIPAL SEF	PL	4	MEDICINĂ GENERALĂ	1	591
128	ASISTENT MEDICAL PRINCIPAL	PL	3	MEDICINĂ GENERALĂ	1	462
129	ASISTENT MEDICAL PRINCIPAL	PL	5	MEDICINĂ GENERALĂ	1	485
130	ASISTENT MEDICAL PRINCIPAL	PL	3	MEDICINĂ GENERALĂ	1	462
131	ASISTENT MEDICAL PRINCIPAL	PL	2	MEDICINĂ GENERALĂ	1	440

SECTIA OBSTETRICA GINECOLOGIE						
132	MEDIC PRIMAR SEF	S	5	OBSTETRICA GINECOLOGIE	1	16017
133	MEDIC PRIMAR	S	5	OBSTETRICA GINECOLOGIE	1	15254
134	MEDIC PRIMAR	S	5	OBSTETRICA GINECOLOGIE	0.5	7627
135	MEDIC SPECIALIST	S	5	OBSTETRICA GINECOLOGIE	0.5	6041
136	ASISTENT MEDICAL PRINCIPAL SEF	PL	4	OBSTETRICA GINECOLOGIE	1	5911
137	ASISTENT MEDICAL PRINCIPAL	PL	5	MEDICINA GENERALA	1	4856
138	ASISTENT MEDICAL PRINCIPAL	PL	5	OBSTETRICA GINECOLOGIE	1	4856
139	ASISTENT MEDICAL PRINCIPAL	PL	5	MEDICINA GENERALA	1	4856
140	ASISTENT MEDICAL PRINCIPAL	PL	4	MEDICINA GENERALA	1	4738
141	ASISTENT MEDICAL PRINCIPAL	PL	5	MEDICINA GENERALA	1	4856
142	ASISTENT MEDICAL PRINCIPAL	PL	3	MEDICINA GENERALA	1	4622
143	ASISTENT MEDICAL PRINCIPAL	PL	5	MEDICINA GENERALA	1	4856
144	ASISTENT MEDICAL	PL	2	MEDICINA GENERALA	1	4346
145	INFIRMIERA	G	5		1	3849
146	INFIRMIERA	G	5		1	3849
147	INFIRMIERA	G	2		1	3488
148	INGRIJITOR CURATENIE	G	5		1	3281
149	INGRIJITOR CURATENIE	G	2		1	2974
COMPARTIMENT NEONATOLOGIE						
150	MEDIC SPECIALIST	S	2	NEONATOLOGIE	1	11499
151	ASISTENT MEDICAL PRINCIPAL SEF	PL	5	MEDICINA GENERALA	1	5911
152	ASISTENT MEDICAL PRINCIPAL	PL	3	MEDICINA GENERALA	1	4622
153	ASISTENT MEDICAL PRINCIPAL	PL	5	MEDICINA GENERALA	1	4856
154	ASISTENT MEDICAL PRINCIPAL	PL	3	MEDICINA GENERALA	1	4622
155	ASISTENT MEDICAL PRINCIPAL	PL	3	MEDICINA GENERALA	1	4622
156	ASISTENT MEDICAL	PL	2	MEDICINA GENERALA	1	4346
157	INGRIJITOR CURATENIE	G	4		1	3201
158	INGRIJITOR CURATENIE	G	3		1	3201
SECTIA PEDIATRIE						
159	MEDIC SPECIALIST SEF	S	2	PEDIATRIE	1	11499
160	MEDIC PRIMAR	S	5	PEDIATRIE	1	16017
161	ASISTENT MEDICAL PRINCIPAL SEF	PL	5	PEDIATRIE	1	5911
162	ASISTENT MEDICAL PRINCIPAL	PL	3	MEDICINA GENERALA	1	4622
163	ASISTENT MEDICAL PRINCIPAL	PL	4	MEDICINA GENERALA	1	4738
164	ASISTENT MEDICAL PRINCIPAL	PL	2	MEDICINA GENERALA	1	4402
165	ASISTENT MEDICAL PRINCIPAL	PL	4	MEDICINA GENERALA	1	4738
166	ASISTENT MEDICAL PRINCIPAL	PL	3	MEDICINA GENERALA	1	4622
167	ASISTENT MEDICAL PRINCIPAL	PL	4	MEDICINA GENERALA	1	4738
168	ASISTENT MEDICAL PRINCIPAL	PL	3	MEDICINA GENERALA	1	4622
169	ASISTENT MEDICAL PRINCIPAL	PL	5	MEDICINA GENERALA	1	4856
170	ASISTENT MEDICAL PRINCIPAL	PL	3	MEDICINA GENERALA	1	4622
171	ASISTENT MEDICAL	PL	1	MEDICINA GENERALA	1	4139
172	INFIRMIERA	G	5		1	3849
173	INGRIJITOR CURATENIE	G	2		1	2974
174	INGRIJITOR CURATENIE	G	3		1	3122
175	INGRIJITOR CURATENIE	G	2		1	2974
176	INGRIJITOR CURATENIE	G	2		1	2974
177	INGRIJITOR CURATENIE	G	1		1	2854
COMPARTIMENT A.T.I.						
178	MEDIC PRIMAR	S	5	A.T.I.	1	16608
179	MEDIC SPECIALIST		3	A.T.I.	1	12519
180	ASISTENT MEDICAL PRINCIPAL SEF	PL	5	MEDICINA GENERALA	1	5911

181	ASISTENT MEDICAL PRINCIPAL	PL	5	MEDICINĂ GENERALĂ	1	5181
182	ASISTENT MEDICAL PRINCIPAL	PL	5	MEDICINĂ GENERALĂ	1	5181
183	ASISTENT MEDICAL PRINCIPAL	PL	5	MEDICINĂ GENERALĂ	1	5181
184	ASISTENT MEDICAL PRINCIPAL	PL	4	MEDICINĂ GENERALĂ	1	5055
185	ASISTENT MEDICAL PRINCIPAL	PL	3	MEDICINĂ GENERALĂ	1	4932
186	ASISTENT MEDICAL PRINCIPAL	PL	5	MEDICINĂ GENERALĂ	1	5181
187	ASISTENT MEDICAL PRINCIPAL	PL	5	MEDICINĂ GENERALĂ	1	5181
188	INFIRMIERĂ	G	2		1	3606
189	INFIRMIERA	G	3		1	3759
190	INGRIJITOR CURĂȚENIE	G	3		1	3122
191	INGRIJITOR CURĂȚENIE	G	5		1	3371
192	INGRIJITOR CURĂȚENIE	G	5		1	3371
SECTIA RECUPERARE, MEDICINA FIZICA, BALNEOLOGIE						
193	MEDIC SPECIALIST SEF	S	2	RECUPERARE, MEDICINĂ FIZICĂ ȘI	1	11499
194	MEDIC SPECIALIST	S	1	MEDICINĂ FIZICĂ ȘI DE REABILITARE	1	10430
195	MEDIC SPECIALIST	S	3	MEDICINĂ FIZICĂ ȘI BALNEOLOGIE	1	11499
196	KINETOTERAPEUT PRINCIPAL	S	5	KINETOTERAPIE	1	6961
197	ASISTENT MEDICAL PRINCIPAL SEF	PL	5	MEDICINĂ GENERALĂ	1	5911
198	ASISTENT MEDICAL PRINCIPAL	PL	3	BALNEOFIZIOKINETOTE RAPIE SI RECUPERARE MEDICALĂ	1	4622
199	ASISTENT MEDICAL PRINCIPAL	PL	4	MEDICINĂ GENERALĂ	1	4738
200	ASISTENT MEDICAL PRINCIPAL	PL	4	MEDICINĂ GENERALĂ	1	4738
201	ASISTENT MEDICAL PRINCIPAL	PL	4	MEDICINĂ GENERALĂ	1	4738
202	ASISTENT MEDICAL PRINCIPAL	PL	3	MEDICINĂ GENERALĂ	1	4622
203	ASISTENT MEDICAL PRINCIPAL	PL	4	MEDICINĂ GENERALĂ	1	4738
204	ASISTENT MEDICAL PRINCIPAL	PL	4	MEDICINĂ GENERALĂ	1	4738
205	ASISTENT MEDICAL PRINCIPAL	PL	4	MEDICINĂ GENERALĂ	1	4738
206	ASISTENT MEDICAL PRINCIPAL	PL	2	MEDICINĂ GENERALĂ	1	4402
207	ASISTENT MEDICAL PRINCIPAL	PL	4	BALNEOFIZIOKINETOTE RAPIE SI RECUPERARE MEDICALĂ	1	4738
208	ASISTENT MEDICAL PRINCIPAL	PL	2	BALNEOFIZIOKINETOTE RAPIE SI RECUPERARE MEDICALĂ	1	4402
209	ASISTENT MEDICAL	PL	2	BALNEOFIZIOKINETOTE RAPIE SI RECUPERARE MEDICALĂ	1	4346
210	ASISTENT MEDICAL	PL	3	MEDICINĂ GENERALĂ	1	4346
211	ASISTENT MEDICAL	PL	1	MEDICINĂ GENERALĂ	1	4139
212	ASISTENT MEDICAL	PL	3	BALNEOFIZIOKINETOTE RAPIE SI RECUPERARE MEDICALĂ	1	4563
213	MASEUR	G	2		1	3699
214	MASEUR	G	2		1	3699
215	MASEUR	G	3		1	3983
216	INFIRMIERA	G	5		1	3488
217	INGRIJITOR CURATENIE	G	3		1	3122
218	INGRIJITOR CURATENIE	G	4		1	3281
219	INGRIJITOR CURATENIE	G	3		1	3122
220	INGRIJITOR CURĂȚENIE	G	2		1	2974
FARMACIE						
221	FARMACIST SEF	S	3	FARMACIE	1	6715
222	FARMACIST SPECIALIST	S	5	FARMACIE CLINICA	0.5	3398
223	FARMACIST	S	3	FARMACIE	0.4	3123

224	ASISTENT MEDICAL PRINCIPAL	PL	5	FARMACIE	1	48:5
225	ASISTENT MEDICAL PRINCIPAL	PL	5	FARMACIE	1	48:5
226	ASISTENT MEDICAL	PL	3	FARMACIE	1	45:3
227	INGRIJITOR CURATENIE	PL	2		1	29:4
LABORATOR ANALIZE MEDICALE						
228	CHIMIST SPECIALIST SEF	S	5	BIOCHIMIE MEDICALĂ	1	63:4
229	BIOLOG SPECIALIST	S	5	BIOCHIMIE MEDICALĂ	1	63:8
230	BIOLOG SPECIALIST	S	4	BIOLOGIE	1	61:3
231	BIOLOG	S	3	BIOLOGIE	1	55:9
232	ASISTENT MEDICAL PRINCIPAL	PL	5	LABORATOR	1	43:6
233	ASISTENT MEDICAL PRINCIPAL	PL	5	LABORATOR	1	43:5
234	ASISTENT MEDICAL PRINCIPAL	PL	5	LABORATOR	1	43:5
235	ASISTENT MEDICAL PRINCIPAL	PL	4	LABORATOR	1	47:5
236	ASISTENT MEDICAL PRINCIPAL	PL	5	LABORATOR	1	48:5
237	INFIRMIERA	G	5		1	38:4
LABORATOR RADIOLOGIE ŞI IMAGISTICA MEDICALA						
238	MEDIC PRIMAR SEF	S	5	RADIOLOGIC	1	160:7
239	MEDIC SPECIALIST	S	2	RADIOLOGIE- IMAGISTICA MEDICALA	1	109:6
240	ASISTENT MEDICAL PRINCIPAL	PL	5	RADIOLOGIE	1	59:1
241	ASISTENT MEDICAL PRINCIPAL	PL	5	RADIOLOGIE	1	48:5
242	ASISTENT MEDICAL PRINCIPAL	PL	5	RADIOLOGIE	1	48:5
LABORATOR ANATOMIE PATOLOGICA						
243	MEDIC SPECIALIST SEF	S	5	ANATOMIE PATOLOGICA	1	160:2
244	ASISTENT MEDICAL PRINCIPAL	PL	5	LABORATOR	1	53:1
245	ASISTENT MEDICAL PRINCIPAL	PL	5	LABORATOR	1	53:1
246	AUTOPSIER DEBUTANT/DEZINFECTOR	M	5		1	38:4
BLOC OPERATOR						
247	ASISTENT MEDICAL PRINCIPAL SEF	PL	5	MEDICINĂ GENERALĂ	1	59:1
248	ASISTENT MEDICAL PRINCIPAL	PL	4	MEDICINĂ GENERALĂ	1	48:5
249	ASISTENT MEDICAL PRINCIPAL	PL	3	MEDICINĂ GENERALĂ	1	46:2
250	INFIRMIERA	G	5		1	38:4
BIROUL MANAGEMENTUL CALITATII						
251	MEDIC PRIMAR COORDONATOR	S	4		0.20	42:5
	REFERENT DE SPECIALITATE GRAD I - Responsabil Managementul Calităţii	S	5		0.20	38:4
	REFERENT DE SPECIALITATE GRAD I	S	5		0.20	95:6
	REFERENT DE SPECIALITATE GRAD I	S	5		0.20	95:6
	REFERENT DE SPECIALITATE GRAD I	S	5		0.20	95:6
252	REFERENT DE SPECIALITATE GRAD I	S	5		1	51:7

245.00

Manager,
Dr. Virjoghe Victor

Director medical interimar,
Dr. Florescu Gabriela

Director economic,
Ec. Boerņasu Dorina

PREŞEDINTE DE SEDINŢĂ,

ROMANIA
JUDETUL TELEORMAN
CONSILIUL LOCAL AL ORASULUI VIDELE

HOTARARE

Privind: "Aprobarea modificarii Organigramei si a Statului de Functii al "SC Spitalul Orasenesc SRL Videle ."

CONSILIUL LOCAL AL ORASULUI VIDELE , JUDETUL TELEORMAN
INTRUNIT IN ŞEDINTĂ ORDINARĂ

Având în vedere:

- Referatul de aprobare al Primarului orasului Videle;
- Avizul favorabil al Comisiilor de Specialitate ale Consiliului Local al orasului Videle
- Solicitarea nr.12376 din 17.11.2022 a "SC Spitalul Orasenesc SRL Videle ", inregistrata la institutia publica sub nr.20225 din 21.11.2022 , prin care se solicita Consiliului local al orasului Videle , in calitate de unic actionar sa aprobe transformarea 6 posturi din structura organizatorica a spitalului
- Procesul – verbal de Comitet Director nr.105 din 17.11.2022 .
- Prevederile OMS nr. 1224 /2010 privind aprobarea normativelor de personal pentru asistenta medicala spitaliceasca , precum si pentru modificarea si completarea OMS nr. 1778/2006 , privind aprobarea criteriilor pentru clasificarea pe categorii ale unitatilor sanitare .
- Prevederile OMS nr. 1470 /2011 , pentru aprobarea criteriilor privind angajarea si promovarea in functii , grade si trepte profesionale a personalului contractual din unitatile sanitare publice din sectorul sanitar .
- Prevederile Legii nr.95/2006, privind reforma in domeniul sanatatii, actualizata;
- Prevederile OUG nr.109/2011 , privind guvernanta corporativa a intreprinderilor publice ;
- Prevederile art.140, alin (1) si (3) ale art.154 , alin (1) , ale art.196 , alin (1) lit "a", ale art.197 (1) si ale art.243 , alin (1) , lit "a" si "b" din OUG nr.57/2019 , privind Codul Administrativ .

In temeiul dispozitiilor art.129 (2) , lit "a " si ale alin (3) , lit "c" din OUG nr.57/2019 , privind Codul Administrativ ;

H O T A R A S T E :

Art.1. Se aproba modificarea Organigramei si a Statului de Functii al "SC Spitalul Orasenesc SRL Videle ." conform Anexei nr. 1, parte integranta din prezenta hotarare.

Art.2 Cu data prezentei isi inceteaza aplicabilitatea orice prevedere contrara acestuia .

Art.3. Cu aducerea la îndeplinire a prezentei hotărâri se însărcineaza, Primarul orasului Videle, managerul societatii prin componentele organizationale de specialitate ale " SC Spitalul Orasenesc SRL Videle.

Art.4. Prin grija Secretarului general al oraşului Videle, prezenta hotărâre va fi comunicată Instituţiei Prefectului Judeţului Teleorman pentru verificarea legalităţii, Primarului orasului Videle, SC Spitalul Orasenesc SRL Videle, pentru luare la cunoştinţă şi punere în aplicare, precum si oricarei persoane sau institutii interesate.

PRESEDINTE DE SEDINTA ,
CIUPAGEANU ION

CONTRASEMNEAZA
SECRETAR GENERAL ,
IVAN CORINA NICOLETA

Prezenta hotarare a fost adoptata cu un nr. de voturi "pentru", - voturi "impotriva", abtineri, din nr. de 17 consilieri in functie, din care prezenti.

VIDELE

Nr.....din 31.01.2023

PRIMĂRIA ORAȘULUI VIDELE

145300-ORAȘ VIDELE, STR.REPUBLICII, NR.2, JUD.TELEORMAN

TEL : 0247/453 017; TEL/FAX : 0247/453015

E-mail: primariavidele@yahoo.com.

Nr. 15421/267/2023

Raport de specialitate

la proiectul hotărâre privind: "Aprobarea modificării Organigramei și a Statului de Funcții al "SC Spitalul Orasenesc SRL Videle."

Având în vedere :

- Faptul că „ SC Spitalul Orasenesc SRL Videle „ este o unitate sanitară , cu personalitate juridică , al cărui unic acționar este Consiliul Local al orașului Videle , este unitate cu capital integral de stat , este organizat în conformitate cu prevederile Legii nr. 95/2006 , privind reforma în domeniul sănătății , cu modificările și completările ulterioare , are o capacitate de 235 de paturi conform structurii aprobate de Ministerul Sănătății ;
- Solicitarea nr.12376 din 17.11.2022 a "SC Spitalul Orasenesc SRL Videle " , înregistrată la instituția publică sub nr.20225 din 21.11.2022 , prin care se solicită Consiliului local al orașului Videle , în calitate de unic acționar să aprobe transformarea 6 posturi din structura organizatorică a spitalului
- Procesul – verbal de Comitet Director nr.105 din 17.11.2022 .
- Prevederile OMS nr. 1224 /2010 privind aprobarea normativelor de personal pentru asistenta medicală spitalicească , precum și pentru modificarea și completarea OMS nr. 1778/2006 , privind aprobarea criteriilor pentru clasificarea pe categorii ale unităților sanitare .
- Prevederile OMS nr. 1470 /2011 , pentru aprobarea criteriilor privind angajarea și promovarea în funcții , grade și trepte profesionale a personalului contractual din unitățile sanitare publice din sectorul sanitar .
- Prevederile Legii nr.95/2006 , privind reforma în domeniul sănătății , actualizată;
- Prevederile OUG nr.109/2011 , privind guvernanta corporativă a întreprinderilor publice ;
- Prevederile art.140 , alin (1) și (3) ale art.154 , alin (1) , ale art.196 , alin (1) lit "a" , ale art.197 (1) și ale art.243 , alin (1) , lit "a" și "b" din OUG nr.57/2019 , privind Codul Administrativ
- Prevederile dispozițiilor art.129 (2) , lit "a " și ale alin (3) , lit "c" din OUG nr.57/2019 , privind Codul Administrativ ;

Art.129 (2) din OUG nr.57/2019 , privind Codul Administrativ , Consiliul local exercită următoarele atribuții :

- a) Atribuții privind unitatea administrativ- teritorială organizarea proprie , precum și organizarea și funcționarea aparatului de specialitate al primarului , ale instituțiilor publice de interes local și ale societăților și regiilor autonome de interes local (3) în exercitarea atribuțiilor prevăzute de alin (2) , lit "a" , consiliul local ;
- c) aproba , în condițiile legii , la propunerea primarului , înființarea , organizarea și statutul de funcții ale aparatului de specialitate al primarului , ale instituțiilor publice de interes local , reorganizarea și statul de funcții ale regiilor autonome de interes local , precum și înființarea , reorganizarea sau desființarea de societăți de interes public local și statul de funcții al acestora .

Intocmit ,

Secretar general

Ivan Corina Nicoleta

S.C. SPITALUL ORĂȘENESC S.R.L. VIDELE

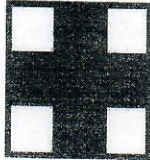

UNITATE CU PATURI – NIVEL ACREDITAT
Videle, Șos. Pitești nr. 54, Teleorman
Tel / fax 0247453870/ Tel : 0247454111;
Cod Unic de Înregistrare 25040361 Nr. RC J34/50/2009
Nr. operator de date cu caracter personal 14354

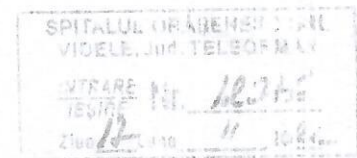
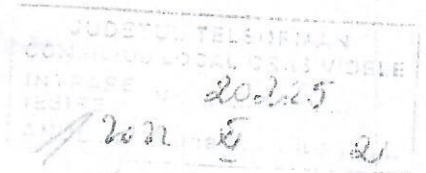

Către,

Consiliul Local al orașului Videle

Notă de fundamentare

Privind modificarea Organigramei și a Statului de funcții ale

S.C. Spitalul Orășenesc S.R.L. Videle

În conformitate cu:

- Prevederile legii nr. 95/2006 privind Reforma în domeniul sănătății;
- Ordinul nr. 1224/2010 privind aprobarea normativelor de personal pentru asistența medicală spitalicească, precum și pentru modificarea și completarea OMS nr. 1778/2006 privind aprobarea criteriilor pentru clasificarea pe categorii ale unităților sanitare;
- Ordinul nr. 1470/2011 pentru aprobarea criteriilor privind angajarea și promovarea în funcții, grade și trepte profesionale a personalului contractual din unitățile sanitare publice din sectorul sanitar;

În vederea eficientizării activității spitalului și a rezolvării unor situații deosebite, care reclama maxima urgenta pentru asigurarea asistentei medicale de specialitate, va rugam sa aprobat in sedinta extraordinara de Consiliu Local modificarea Organigramei si a Statului de functii ale S.C. Spitalul Orasenesc S.R.L. Videle, astfel:

1. Transformarea posturilor de asistent medical specialitatea medicină generală în posturi de asistent medical principal specialitatea medicină generală, urmare a susținerii și promovării examenului de grad principal (poz. 11, 129, 169 și 210 din statul de funcții)
2. Transformarea postului de asistent medical debutant specialitatea medicină generală în post de asistent medical specialitatea medicină generală, urmare a îndeplinirii condițiilor de vechime necesare(poz. 87 din statul de funcții)
3. Transformarea postului de economist II în post de economist I, urmare a îndeplinirii condițiilor de vechime necesare (poz. 30 din statul de funcții)

4. Transformarea postului de asistent medical specialitatea R.M.F.B. din cadrul Secției R.M.F.B. in post de referent de specialitate I - relatii cu publicul - secretariat - poz. 208 din statul de functii.

5. Transformarea postului de asistent medical principal specialitatea medicină generală din cadrul Secției O.G. in post de Șef Birou R.U.S. - poz. 139 din statul de functii.

6. Transformarea postului de infirmieră din cadrul Farmaciei in post de îngrijitor curățenie - poz. 227 din statul de functii.

Anexăm alăturat:

- Organigrama si Statul de functii ale S.C. Spitalul Orasenesc S.R.L.

Manager,
Dr. Virjoghe Victor



Compartiment R.U.S.,

Insp. Radu Nicoleta

S.C. SPITALUL ORĂȘENESC S.R.L. VIDELE

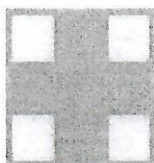

UNITATE CU PATURI – NIVEL ACREDITAT

Videle, Șos. Pitești nr. 54, Teleorman

Tel / fax 0247453870

Tel : 0247454111; 02474532

Cod Unic de Înregistrare 25040361 Nr. RC J34/50/2009

Nr. operator de date cu caracter personal 14354

105/17.11.2022.

Proces verbal - Comitet Director

Incheiat astazi, 17.11.2022.

Discutie pe urmatoarea tema:

- Prevederile legii nr. 95/2006 privind Reforma în domeniul sănătății;
- Ordinul nr. 1224/2010 privind aprobarea normativelor de personal pentru asistența medicală spitalicească, precum și pentru modificarea și completarea OMS nr. 1778/2006 privind aprobarea criteriilor pentru clasificarea pe categorii ale unităților sanitare;
- Ordinul nr. 1470/2011 pentru aprobarea criteriilor privind angajarea și promovarea în funcții, grade și trepte profesionale a personalului contractual din unitățile sanitare publice din sectorul sanitar;

În vederea eficientizării activității spitalului și a rezolvării unor situații deosebite, care reclama maxima urgenta pentru asigurarea asistentei medicale de specialitate, va rugăm să aprobați în ședința extraordinară de Consiliu Local modificarea Organigramei și a Statutului de funcții ale S.C. Spitalul Orășenesc S.R.L. Videle, astfel:

1. Transformarea posturilor de asistent medical specialitatea medicină generală în posturi de asistent medical principal specialitatea medicină generală, urmare a susținerii și promovării examenului de grad principal (poz. 11, 129, 169 și 210 din statul de funcții)

2. Transformarea postului de asistent medical debutant specialitatea medicină generală în post de asistent medical specialitatea medicină generală, urmare a îndeplinirii condițiilor de vechime necesare(poz. 87 din statul de funcții)

3. Transformarea postului de economist II în post de economist I, urmare a îndeplinirii condițiilor de vechime necesare (poz. 30 din statul de funcții)

4. Transformarea postului de asistent medical specialitatea R.M.F.B. din cadrul Secției R.M.F.B. în post de referent de specialitate I - relații cu publicul - secretariat - poz. 139 din statul de funcții.

5. Transformarea postului de asistent medical principal specialitatea medicină generală din cadrul Secției O.G. în post de Șef Birou R.U.S. - poz. 139 din statul de funcții.

S.C. SPITALUL ORĂȘENESC S.R.L. VIDELE

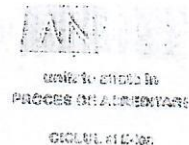
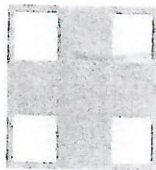

UNITATE CU PATURI - NIVEL ACREDITAT
Videle, Șos. Pitești nr. 54, Teleorman
Tel / fax 0247453670
Tel : 0247454111; 02474532

Cod Unic de Înregistrare 25040361 Nr. RC J34/50/2009
Nr. operator de date cu caracter personal 14354

6. Transformarea postului de infirmieră din cadrul Farmaciei în post de îngrijitor curățenie
- poz. 227 din statul de funcții.

Prezentul document se înaintea Consiliului de Administrație al Spitalului Orășenesc
SRL Videle spre analiză și decizie.

Membri:

Manager: dr. Virjoghe Victor

Director medical interimar - dr. Florescu Gabriela

Director economic - ec. Boemasu Dorina

Jurist - Mocanu Simona

RMC - Ing. Tecuceanu Cristina

Reprezentant sindicat - as. Grecu Elena

ORGANIGRAMA

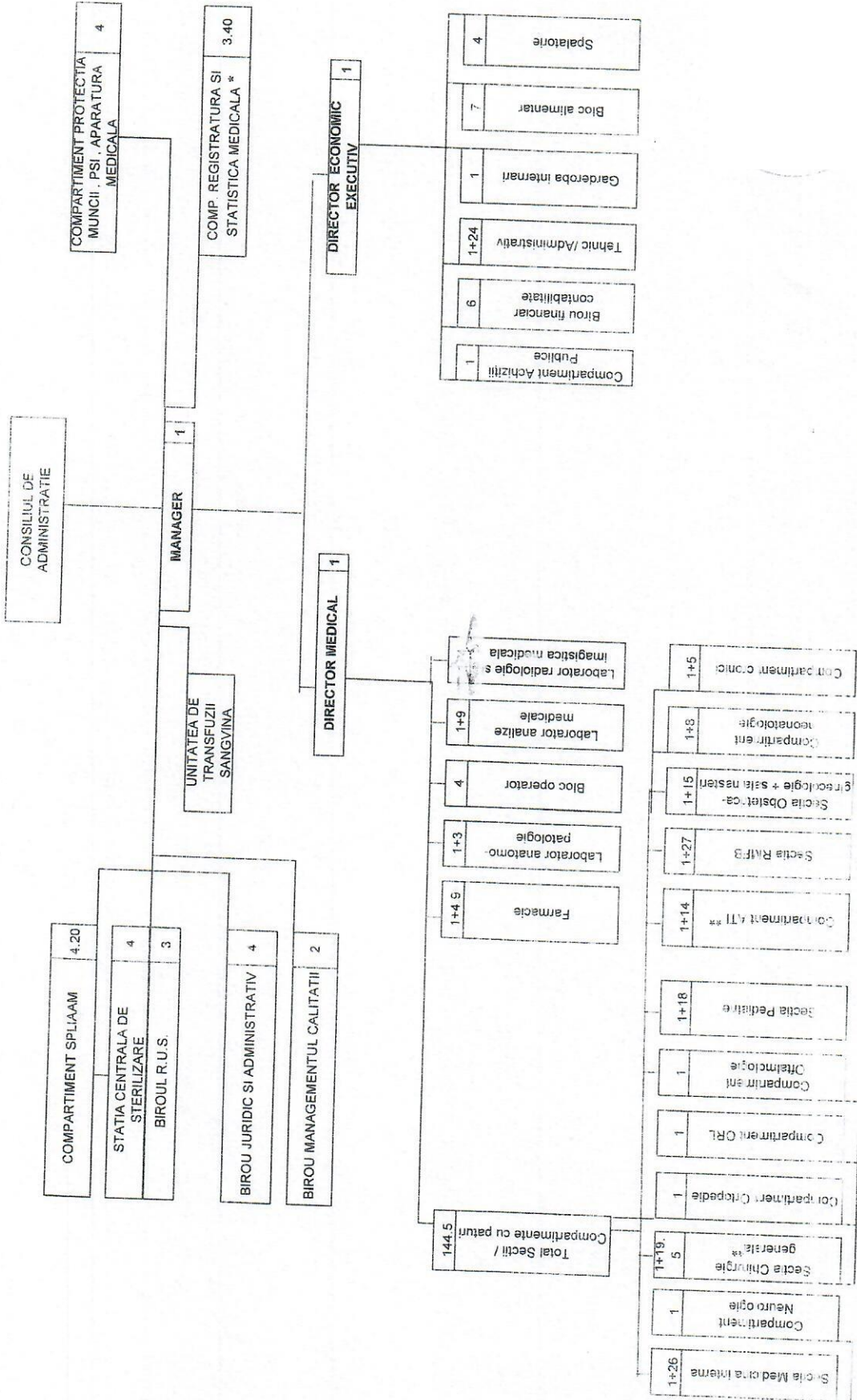

PRESEDINTE SEFINTA

** Anunțurile posturilor menționate la Unitatea de Transfuzii Sanguine vor fi delegate personalului care sa regăsească în structurile evidențiate cu

CONSILIUL LOCAL AL ORAȘULUI VIDELE
SC SPITALUL ORĂȘENESC SRL VIDELE
CUI 25040361

Anexa nr.....la HCL Nr.....Din.....

STAT FUNCȚII

Nr. crt.	Funcția	Nivel studii	Grad/Gradație	Specialitate/meserie funcție de bază	Quantum post	Salariul de bază
COMITET DIRECTOR						
1	MANAGER	S	II		1	19284
2	DIRECTOR ECONOMIC EXECUTIV	S	II		1	7305
3	DIRECTOR MEDICAL	S	II		1	16388
COMPARTIMENT SPLIAAM						
4	MEDIC PRIMAR	S	5	IGIENA MEDIULUI	1	16217
5	MEDIC SPECIALIST	S	3	BOLI INFECTIOASE	1	11439
6	ASISTENT MEDICAL PRINCIPAL	PL	5	NUTRIȚIE DIETETICĂ	1	4316
7	ASISTENT MEDICAL	PL	5	IGIENĂ	0.20	539
8	AGENT DDD	G	5		1	3349
STATIA CENTRALA DE STERILIZARE						
9	ASISTENT MEDICAL PRINCIPAL SEF	PL	5	IGIENĂ ȘI SĂNĂTATE PUBLICĂ	1	5911
10	ASISTENT MEDICAL PRINCIPAL	PL	5	MEDICINĂ GENERALĂ	1	4835
11	ASISTENT MEDICAL PRINCIPAL	PL	5	MEDICINĂ GENERALĂ	1	4835
12	ASISTENT MEDICAL	PL	5	MEDICINĂ GENERALĂ	1	4754
COMPARTIMENT REGISTRATURA SI STATISTICA MEDICALA						
13	REFERENT DE SPECIALITATE GRAD I	S	3		1	4871
14	ANALIST GRADUL IA	S	5		1	5117
15	ARHIVAR	M	5		0.20	693
16	ARHIVAR	M	5		0.20	693
17	REGISTRATOR MEDICAL	M	3		1	3885
BIROU RESURSE UMANE SALARIZARE						
18	SEF BIROU R.U.S.	S	II	ECONOMIC	1	5863
19	INSPECTOR DE SPECIALITATE GRAD I	S	3	ECONOMIC	1	4871
20	INSPECTOR DE SPECIALITATE GRAD III	S	1	ECONOMIC	1	3721
COMPARTIMENT PROTECTIA MUNCII, PSI, APARATURA MEDICALA						
21	INSPECTOR DE SPECIALITATE GRAD I	S/SSD	5	SĂNĂTATE ȘI SECURITATE ÎN MUNCĂ	1	5117
22	CADRU TEHNIC - ATRIBUTII IN DOMENIUL PSI	M	5	PROTECTIA SI STINGEREA INCENDIILOR	1	3921
23	INGINER GRAD IA	S	5	BIOMATERIALE	1	5117
24	TEHNICIAN SANITAR PRINCIPAL	PL	5	METALICE	1	4850
BIROU JURIDIC, ADMINISTRATIV						
25	CONSILIER JURIDIC IA	S	5	JURIDIC	1	5117
26	PREOT	S	5		1	5117
27	ASISTENT MANAGER/SECRETARĂ	S	5		1	5117
28	REFERENT DE SPECIALITATE GRAD I	S	5	RELAȚII CU PUBLICUL-SECRETARIAT	1	5117
BIROU FINANCIAR CONTABILITATE						
29	SEF BIROU FINANCIAR CONTABILITATE	S	II	ECONOMIC	1	6363
30	ECONOMIST GRAD IA	S	5	ECONOMIC	1	5117
31	ECONOMIST GRAD I	S	2	ECONOMIC	1	4163
32	ECONOMIST GRAD I	S	3	ECONOMIC	1	4316

33	REFERENT DE SPECIALITATE GRAD I	S	5		1	5117
34	REFERENT IA	M	5		1	4091
COMPARTIMENT ACHIZITI						
35	EXPERT GRAD I	S	5	ACHIZITII PUBLICE	1	5629
SPALATORIE						
36	SPALATOREASA	G	5		1	3330
37	SPALATOREASA	G	5		1	3281
38	SPALATOREASA	G	1		1	2854
39	SPALATOREASA	G	5		1	3281
GARDEROBA INTERNARI						
40	BAIES	G	5		1	2887
COMPARTIMENT TEHNIC / ADMINISTRATIV						
41	SEF COMPARTIMENT	S	II		1	6938
42	INGRIJITOR CURATENIE	G	2		1	2974
43	SOFER I	G	5	SOFER	1	3890
44	SOFER I	G	5	SOFER	1	3890
45	MUNITOR CALIFICAT I	G	5	LIFTIER	1	3913
46	MUNITOR CALIFICAT I	G	5	LIFTIER	1	3913
47	MUNITOR CALIFICAT I	G	4	LIFTIER	1	3772
48	MUNITOR CALIFICAT II	G	4	LIFTIER	1	3602
49	MUNITOR CALIFICAT IV	G	2	LIFTIER	1	3285
50	MUNITOR CALIFICAT I	M	5	ELECTRICIAN	1	3913
51	MUNITOR CALIFICAT I	M	5	ELECTRICIAN	1	3913
52	MUNITOR CALIFICAT I	M	5	ELECTRICIAN	1	3913
53	MUNITOR CALIFICAT I	M	5	ELECTRICIAN	1	3913
54	MUNITOR CALIFICAT I	M	5	ELECTRICIAN	1	3913
55	MUNITOR CALIFICAT I	M	5	FOCHIST	1	3913
56	MUNITOR CALIFICAT I	M	5	FOCHIST	1	3913
57	MUNITOR CALIFICAT I	M	5	FOCHIST	1	3913
58	MUNITOR CALIFICAT II	M	3	FOCHIST	1	3650
59	MUNITOR CALIFICAT III	M	2	FOCHIST	1	3278
60	MUNITOR CALIFICAT III	M	2	FOCHIST	1	3339
61	LENJEREASA	G	5		1	3399
62	MUNITOR CALIFICAT I	G	4	INSTALATOR SANITAR	1	3818
63	MUNITOR CALIFICAT III	G	2	OPERATOR TRATARE APA	1	3260
64	MUNITOR CALIFICAT IV	G	4	OPERATOR TRATARE APA	1	3476
65	MUNITOR CALIFICAT I	M	5	INSTALATOR SANITAR	1	3913
JLOC ALIMENTAR						
66	MAGAZINER	M	5		1	3899
67	MUNITOR CALIFICAT I	G	5	BUCATAR	1	3493
68	MUNITOR CALIFICAT I	G	5	BUCATAR	1	3493
69	MUNITOR CALIFICAT II	G	3	BUCATAR	1	3202
70	MUNITOR CALIFICAT III	G	5	BUCATAR	1	3418
71	MUNCITOR NECALIFICAT	G	3		1	2664
72	INGRIJITOR CURATENIE	G	2		1	2974
SECTIA CHIRURGIE GENERALA						
73	MEDIC PRIMAR SEF	S	5	CHIRURGIE GENERALA	1	16017
74	MEDIC PRIMAR	S	4	CHIRURGIE GENERALA	0.5	7441
	MEDIC PRIMAR	S	4	CHIRURGIE GENERALA	0.5	7441
75	MEDIC PRIMAR	S	4	CHIRURGIE GENERALA	1	14882
76	MEDIC PRIMAR	S	4	CHIRURGIE GENERALA	0.5	7441
77	MEDIC SPECIALIST	S	5	CHIRURGIE GENERALA	1	12081
78	ASISTENT MEDICAL PRINCIPAL SEF	PL	5	MEDICINA GENERALA	1	5911
79	ASISTENT MEDICAL PRINCIPAL	PL	5	MEDICINA GENERALA	1	4856
80	ASISTENT MEDICAL PRINCIPAL	PL	5	MEDICINA GENERALA	1	4856
81	ASISTENT MEDICAL PRINCIPAL	PL	5	MEDICINA GENERALA	1	4856
82	ASISTENT MEDICAL PRINCIPAL	PL	4	MEDICINA GENERALA	1	4738
83	ASISTENT MEDICAL PRINCIPAL	PL	5	MEDICINA GENERALA	1	4856

84	ASISTENT MEDICAL PRINCIPAL	PL	3	MEDICINĂ GENERALĂ	1	4622
85	ASISTENT MEDICAL PRINCIPAL	PL	5	MEDICINĂ GENERALĂ	1	4856
86	ASISTENT MEDICAL PRINCIPAL	PL	2	MEDICINĂ GENERALĂ	1	4402
87	ASISTENT MEDICAL	PL	2	MEDICINĂ GENERALĂ	1	4346
88	ASISTENT MEDICAL	PL	1	MEDICINĂ GENERALĂ	1	4139
89	ASISTENT MEDICAL	PL	5	MEDICINĂ GENERALĂ	1	4794
90	INFIRMIERA	G	5		1	3849
91	INFIRMIERA	G	5		1	3849
92	INGRIJITOR CURATENIE	G	5		1	3281
93	INGRIJITOR CURATENIE	G	4		1	3201
94	INGRIJITOR CURATENIE	G	1		1	2853
COMPARTIMENT ORTOPEDIE SI TRAUMATOLOGIE						
95	MEDIC SPECIALIST	S	2	ORTOPEDIE SI TRAUMATOLOGIE	0.5	5476
	MEDIC SPECIALIST	S	2	ORTOPEDIE SI TRAUMATOLOGIE	0.5	5476
COMPARTIMENT OFTALMOLOGIE						
96	MEDIC SPECIALIST	S	2	OFTALMOLOGIE	1	10951
COMPARTIMENT ORL						
97	MEDIC SPECIALIST	S	1	ORL	1	10430
SECTIA MEDICINA INTERNA						
98	MEDIC PRIMAR SEF	S	5	MEDICINĂ INTERNĂ	1	16017
99	MEDIC PRIMAR	S	5	MEDICINĂ INTERNĂ	1	15254
100	MEDIC SPECIALIST	S	3	MEDICINĂ INTERNĂ	1	11499
101	MEDIC SPECIALIST	S	3	MEDICINĂ INTERNĂ	1	11499
102	MEDIC SPECIALIST DIABETOLOG	S	3	DIABET ZAHARAT, NUTRIȚIE ȘI BOLI METABOLICE	1	11499
103	ASISTENT MEDICAL PRINCIPAL SEF	PL	5	MEDICINĂ GENERALĂ	1	5911
104	ASISTENT MEDICAL PRINCIPAL	PL	5	MEDICINĂ GENERALĂ	1	4856
105	ASISTENT MEDICAL PRINCIPAL	PL	5	MEDICINĂ GENERALĂ	1	4856
106	ASISTENT MEDICAL PRINCIPAL	PL	5	MEDICINĂ GENERALĂ	1	4856
107	ASISTENT MEDICAL PRINCIPAL	PL	5	MEDICINĂ GENERALĂ	1	4856
108	ASISTENT MEDICAL PRINCIPAL	PL	4	MEDICINĂ GENERALĂ	1	4733
109	ASISTENT MEDICAL PRINCIPAL	PL	3	MEDICINĂ GENERALĂ	1	4622
110	ASISTENT MEDICAL PRINCIPAL	PL	4	MEDICINĂ GENERALĂ	1	4733
111	ASISTENT MEDICAL PRINCIPAL	PL	4	MEDICINĂ GENERALĂ	1	4733
112	ASISTENT MEDICAL PRINCIPAL	PL	5	MEDICINĂ GENERALĂ	1	4856
113	ASISTENT MEDICAL PRINCIPAL	PL	5	MEDICINĂ GENERALĂ	1	4856
114	ASISTENT MEDICAL PRINCIPAL	PL	5	MEDICINĂ GENERALĂ	1	4856
115	ASISTENT MEDICAL	PL	2	MEDICINĂ GENERALĂ	1	4346
116	INFIRMIERA	G	5		1	3849
117	INFIRMIERA	G	3		1	3663
118	INGRIJITOR CURATENIE	G	2		1	2974
119	INGRIJITOR CURATENIE	G	1		1	2854
120	INGRIJITOR CURATENIE	G	3		1	3122
121	INGRIJITOR CURATENIE	G	5		1	3281
122	INGRIJITOR CURATENIE	G	2		1	3122
123	INGRIJITOR CURATENIE	G	2		1	2974
124	INGRIJITOR CURATENIE	G	4		1	3201
COMPARTIMENT NEUROLOGIE						
125	MEDIC SPECIALIST	S	4	NEUROLOGIE	1	11786
COMPARTIMENT CRONICI						
126	MEDIC SPECIALIST	S	3	MEDICINĂ INTERNĂ	1	12074
127	ASISTENT MEDICAL PRINCIPAL SEF	PL	4	MEDICINĂ GENERALĂ	1	5911
128	ASISTENT MEDICAL PRINCIPAL	PL	3	MEDICINĂ GENERALĂ	1	4622
129	ASISTENT MEDICAL PRINCIPAL	PL	5	MEDICINĂ GENERALĂ	1	4856
130	ASISTENT MEDICAL PRINCIPAL	PL	3	MEDICINĂ GENERALĂ	1	4622
131	ASISTENT MEDICAL PRINCIPAL	PL	2	MEDICINĂ GENERALĂ	1	4402

SECTIA OBSTETRICA GINECOLOGIE					
132	MEDIC PRIMAR SEF	S	5	OBSTETRICA GINECOLOGIE	1 16077
133	MEDIC PRIMAR	S	5	OBSTETRICA GINECOLOGIE	1 15254
134	MEDIC PRIMAR	S	5	OBSTETRICA GINECOLOGIE	0.5 7627
135	MEDIC SPECIALIST	S	5	OBSTETRICA GINECOLOGIE	0.5 6041
136	ASISTENT MEDICAL PRINCIPAL SEF	PL	4	OBSTETRICA GINECOLOGIE	1 5911
137	ASISTENT MEDICAL PRINCIPAL	PL	5	MEDICINA GENERALA	1 4856
138	ASISTENT MEDICAL PRINCIPAL	PL	5	OBSTETRICA GINECOLOGIE	1 4856
139	ASISTENT MEDICAL PRINCIPAL	PL	5	MEDICINA GENERALA	1 4856
140	ASISTENT MEDICAL PRINCIPAL	PL	4	MEDICINA GENERALA	1 4738
141	ASISTENT MEDICAL PRINCIPAL	PL	5	MEDICINA GENERALA	1 4856
142	ASISTENT MEDICAL PRINCIPAL	PL	3	MEDICINA GENERALA	1 4622
143	ASISTENT MEDICAL PRINCIPAL	PL	5	MEDICINA GENERALA	1 4856
144	ASISTENT MEDICAL	PL	2	MEDICINA GENERALA	1 4346
145	INFIRMIERA	G	5		1 3849
146	INFIRMIERA	G	5		1 3849
147	INFIRMIERA	G	2		1 3488
148	INGRIJITOR CURATENIE	G	5		1 3281
149	INGRIJITOR CURATENIE	G	2		1 2974
COMPARTIMENT NEONATOLOGIE					
150	MEDIC SPECIALIST	S	2	NEONATOLOGIE	1 11499
151	ASISTENT MEDICAL PRINCIPAL SEF	PL	5	MEDICINA GENERALA	1 5911
152	ASISTENT MEDICAL PRINCIPAL	PL	3	MEDICINA GENERALA	1 4622
153	ASISTENT MEDICAL PRINCIPAL	PL	5	MEDICINA GENERALA	1 4856
154	ASISTENT MEDICAL PRINCIPAL	PL	3	MEDICINA GENERALA	1 4622
155	ASISTENT MEDICAL PRINCIPAL	PL	3	MEDICINA GENERALA	1 4622
156	ASISTENT MEDICAL	PL	2	MEDICINA GENERALA	1 4346
157	INGRIJITOR CURATENIE	G	4		1 3201
158	INGRIJITOR CURATENIE	G	3		1 3201
SECTIA PEDIATRIE					
159	MEDIC SPECIALIST SEF	S	2	PEDIATRIE	1 11499
160	MEDIC PRIMAR	S	5	PEDIATRIE	1 16017
161	ASISTENT MEDICAL PRINCIPAL SEF	PL	5	PEDIATRIE	1 5911
162	ASISTENT MEDICAL PRINCIPAL	PL	3	MEDICINA GENERALA	1 4622
163	ASISTENT MEDICAL PRINCIPAL	PL	4	MEDICINA GENERALA	1 4738
164	ASISTENT MEDICAL PRINCIPAL	PL	2	MEDICINA GENERALA	1 4402
165	ASISTENT MEDICAL PRINCIPAL	PL	4	MEDICINA GENERALA	1 4738
166	ASISTENT MEDICAL PRINCIPAL	PL	3	MEDICINA GENERALA	1 4622
167	ASISTENT MEDICAL PRINCIPAL	PL	4	MEDICINA GENERALA	1 4738
168	ASISTENT MEDICAL PRINCIPAL	PL	3	MEDICINA GENERALA	1 4622
169	ASISTENT MEDICAL PRINCIPAL	PL	5	MEDICINA GENERALA	1 4856
170	ASISTENT MEDICAL PRINCIPAL	PL	3	MEDICINA GENERALA	1 4622
171	ASISTENT MEDICAL	PL	1	MEDICINA GENERALA	1 4139
172	INFIRMIERA	G	5		1 3849
173	INGRIJITOR CURATENIE	G	2		1 2974
174	INGRIJITOR CURATENIE	G	3		1 3122
175	INGRIJITOR CURATENIE	G	2		1 2974
176	INGRIJITOR CURATENIE	G	2		1 2974
177	INGRIJITOR CURATENIE	G	1		1 2854
COMPARTIMENT A.T.I.					
178	MEDIC PRIMAR	S	5	A.T.I.	1 16608
179	MEDIC SPECIALIST		3	A.T.I.	1 12519
180	ASISTENT MEDICAL PRINCIPAL SEF	PL	5	MEDICINA GENERALA	1 5911

181	ASISTENT MEDICAL PRINCIPAL	PL	5	MEDICINĂ GENERALĂ	1	5181
182	ASISTENT MEDICAL PRINCIPAL	PL	5	MEDICINĂ GENERALĂ	1	5181
183	ASISTENT MEDICAL PRINCIPAL	PL	5	MEDICINĂ GENERALĂ	1	5181
184	ASISTENT MEDICAL PRINCIPAL	PL	4	MEDICINĂ GENERALĂ	1	5055
185	ASISTENT MEDICAL PRINCIPAL	PL	3	MEDICINĂ GENERALĂ	1	4932
186	ASISTENT MEDICAL PRINCIPAL	PL	5	MEDICINĂ GENERALĂ	1	5181
187	ASISTENT MEDICAL PRINCIPAL	PL	5	MEDICINĂ GENERALĂ	1	5181
188	INFIRMIERĂ	G	2		1	3606
189	INFIRMIERA	G	3		1	3759
190	INGRIJITOR CURĂȚENIE	G	3		1	3122
191	INGRIJITOR CURĂȚENIE	G	5		1	3371
192	INGRIJITOR CURĂȚENIE	G	5		1	3371
SECTIA RECUPERARE, MEDICINA FIZICA, BALNEOLOGIE						
193	MEDIC SPECIALIST SEF	S	2	RECUPERARE, MEDICINĂ FIZICĂ ȘI	1	11499
194	MEDIC SPECIALIST	S	1	MEDICINĂ FIZICĂ ȘI DE REABILITARE	1	10430
195	MEDIC SPECIALIST	S	3	MEDICINĂ FIZICĂ ȘI BALNEOLOGIE	1	11499
196	MEDIC SPECIALIST	S	3	MEDICINĂ FIZICĂ ȘI BALNEOLOGIE	1	11499
197	KINETOTERAPEUT PRINCIPAL	S	5	KINETOTERAPIE	1	6961
198	ASISTENT MEDICAL PRINCIPAL SEF	PL	5	MEDICINĂ GENERALĂ	1	5911
199	ASISTENT MEDICAL PRINCIPAL	PL	3	BALNEOFIZIOKINETOTE RAPIE SI RECUPERARE MEDICALĂ	1	4622
200	ASISTENT MEDICAL PRINCIPAL	PL	4	MEDICINĂ GENERALĂ	1	4738
201	ASISTENT MEDICAL PRINCIPAL	PL	4	MEDICINĂ GENERALĂ	1	4738
202	ASISTENT MEDICAL PRINCIPAL	PL	4	MEDICINĂ GENERALĂ	1	4738
203	ASISTENT MEDICAL PRINCIPAL	PL	3	MEDICINĂ GENERALĂ	1	4622
204	ASISTENT MEDICAL PRINCIPAL	PL	4	MEDICINĂ GENERALĂ	1	4738
205	ASISTENT MEDICAL PRINCIPAL	PL	4	MEDICINĂ GENERALĂ	1	4738
206	ASISTENT MEDICAL PRINCIPAL	PL	4	MEDICINĂ GENERALĂ	1	4738
207	ASISTENT MEDICAL PRINCIPAL	PL	2	MEDICINĂ GENERALĂ	1	4402
208	ASISTENT MEDICAL PRINCIPAL	PL	4	BALNEOFIZIOKINETOTE RAPIE SI RECUPERARE MEDICALĂ	1	4738
209	ASISTENT MEDICAL PRINCIPAL	PL	2	BALNEOFIZIOKINETOTE RAPIE SI RECUPERARE MEDICALĂ	1	4402
210	ASISTENT MEDICAL	PL	3	MEDICINĂ GENERALĂ	1	4346
211	ASISTENT MEDICAL	PL	1	MEDICINĂ GENERALĂ	1	4139
212	ASISTENT MEDICAL	PL	3	BALNEOFIZIOKINETOTE RAPIE SI RECUPERARE MEDICALĂ	1	4563
213	MASEUR	G	2		1	3699
214	MASEUR	G	2		1	3699
215	MASEUR	G	3		1	3983
216	INFIRMIERA	G	5		1	3488
217	INGRIJITOR CURATENIE	G	3		1	3122
218	INGRIJITOR CURATENIE	G	4		1	3281
219	INGRIJITOR CURATENIE	G	3		1	3122
220	INGRIJITOR CURĂȚENIE	G	2		1	2974
FARMACIE						
221	FARMACIST SEF	S	3	FARMACIE	1	6745
222	FARMACIST SPECIALIST	S	5	FARMACIE CLINICA	0.5	3899
223	FARMACIST	S	3	FARMACIE	0.4	3123
224	ASISTENT MEDICAL PRINCIPAL	PL	5	FARMACIE	1	4856
225	ASISTENT MEDICAL PRINCIPAL	PL	5	FARMACIE	1	4856

226	ASISTENT MEDICAL	PL	3	FARMACIE	1	4563
227	INGRIJITOR CURATENIE	PL	2		1	2974
LABORATOR ANALIZE MEDICALE						
228	CHIMIST SPECIALIST SEF	S	5	BIOCHIMIE MEDICALĂ	1	6824
229	BIOLOG SPECIALIST	S	5	BIOCHIMIE MEDICALĂ	1	6343
230	BIOLOG SPECIALIST	S	4	BIOLOGIE	1	6193
231	BIOLOG	S	3	BIOLOGIE	1	5689
232	ASISTENT MEDICAL PRINCIPAL	PL	5	LABORATOR	1	4853
233	ASISTENT MEDICAL PRINCIPAL	PL	5	LABORATOR	1	4853
234	ASISTENT MEDICAL PRINCIPAL	PL	5	LABORATOR	1	4853
235	ASISTENT MEDICAL PRINCIPAL	PL	4	LABORATOR	1	4733
236	ASISTENT MEDICAL PRINCIPAL	PL	5	LABORATOR	1	4853
237	INFIRMIERA	G	5		1	3849
LABORATOR RADIOLOGIE ȘI IMAGISTICA MEDICALA						
238	MEDIC PRIMAR SEF	S	5	RADIODIAGNOSTIC	1	16017
239	MEDIC SPECIALIST	S	2	RADIOLOGIE- IMAGISTICA MEDICALA	1	10951
240	ASISTENT MEDICAL PRINCIPAL	PL	5	RADIOLOGIE	1	5911
241	ASISTENT MEDICAL PRINCIPAL	PL	5	RADIOLOGIE	1	4853
242	ASISTENT MEDICAL PRINCIPAL	PL	5	RADIOLOGIE	1	4853
LABORATOR ANATOMIE PATOLOGICA						
243	MEDIC SPECIALIST SEF	S	5	ANATOMIE PATOLOGICA	1	16023
244	ASISTENT MEDICAL PRINCIPAL	PL	5	LABORATOR	1	6313
245	ASISTENT MEDICAL PRINCIPAL	PL	5	LABORATOR	1	6313
246	AUTOPSIER DEBUTANT/DEZINFECTOR	M	5		1	3849
BLOC OPERATOR						
247	ASISTENT MEDICAL PRINCIPAL SEF	PL	5	MEDICINĂ GENERALĂ	1	5911
248	ASISTENT MEDICAL PRINCIPAL	PL	4	MEDICINĂ GENERALĂ	1	4853
249	ASISTENT MEDICAL PRINCIPAL	PL	3	MEDICINĂ GENERALĂ	1	4622
250	INFIRMIERA	G	5		1	3849
BIROUL MANAGEMENTUL CALITATII						
251	MEDIC PRIMAR COORDONATOR	S	4		0.20	4252
	REFERENT DE SPECIALITATE GRAD I - Responsabil Managementul Calității	S	5		0.20	384
	REFERENT DE SPECIALITATE GRAD I	S	5		0.20	959
	REFERENT DE SPECIALITATE GRAD I	S	5		0.20	959
	REFERENT DE SPECIALITATE GRAD I	S	5		0.20	959
252	REFERENT DE SPECIALITATE GRAD I	S	5		1	5117

245.00

Manager,
Dr. Virjoghe Victor

Director medical interimar,
Dr. Florescu Gabriela

Director economic,
Ec. Boerășu Dorina

PREȘEDINTE DE ȘEDINȚĂ,

PRIMĂRIA ORAȘULUI VIDELE

145300-ORAȘ VIDELE, STR.REPUBLICII, NR.2, JUD.TELEORMAN

TEL : 0247/453 017; TEL/FAX : 0247/453015

E-mail: primariavidele@yahoo.com.

Nr. 34/6123/11 2023

Raport de specialitate

la proiectul hotărâre privind: "Aprobarea modificării Organigramei și a Statului de Funcții al "SC Spitalul Orasenesc SRL Videle."

Având în vedere :

- Faptul că „ SC Spitalul Orasenesc SRL Videle „ este o unitate sanitară , cu personalitate juridică , al cărui unic acționar este Consiliul Local al orașului Videle, este unitate cu capital integral de stat, este organizat în conformitate cu prevederile Legii nr. 95/2006, privind reforma în domeniul sănătății, cu modificările și completările ulterioare, are o capacitate de 235 de paturi conform structurii aprobate de Ministerul Sănătății ;
- Solicitarea nr.12376 din 17.11.2022 a "SC Spitalul Orasenesc SRL Videle " , înregistrată la instituția publică sub nr.20225 din 21.11.2022 , prin care se solicită Consiliului local al orașului Videle , în calitate de unic acționar să aprobe transformarea 6 posturi din structura organizatorică a spitalului
- Procesul – verbal de Comitet Director nr.105 din 17.11.2022 .
- Prevederile OMS nr. 1224 /2010 privind aprobarea normativelor de personal pentru asistenta medicală spitalicească , precum și pentru modificarea și completarea OMS nr. 1778/2006 , privind aprobarea criteriilor pentru clasificarea pe categorii ale unităților sanitare .
- Prevederile OMS nr. 1470 /2011 , pentru aprobarea criteriilor privind angajarea și promovarea în funcții , grade și trepte profesionale a personalului contractual din unitățile sanitare publice din sectorul sanitar .
- Prevederile Legii nr.95/2006, privind reforma în domeniul sănătății, actualizată;
- Prevederile OUG nr.109/2011 , privind guvernanta corporativă a întreprinderilor publice ;
- Prevederile art.140, alin (1) și (3) ale art.154 , alin (1) , ale art.196 , alin (1) lit "a" , ale art.197 (1) și ale art.243 , alin (1) , lit "a" și "b" din OUG nr.57/2019 , privind Codul Administrativ
- Prevederile dispozițiilor art.129 (2) , lit "a " și ale alin (3) , lit "c" din OUG nr.57/2019 , privind Codul Administrativ ;

Art.129 (2) din OUG nr.57/2019 , privind Codul Administrativ , Consiliul local exercită următoarele atribuții :

- a) Atribuții privind unitatea administrativ- teritorială organizarea proprie , precum și organizarea și funcționarea aparatului de specialitate al primarului , ale instituțiilor publice de interes local și ale societăților și regiilor autonome de interes local (3) în exercitarea atribuțiilor prevăzute de alin (2) , lit "a" , consiliul local :
- c) aproba , în condițiile legii , la propunerea primarului , înființarea , organizarea și statutul de funcții ale aparatului de specialitate al primarului , ale instituțiilor publice de interes local , reorganizarea și statutul de funcții ale regiilor autonome de interes local , precum și înființarea , reorganizarea sau desființarea de societăți de interes public local și statutul de funcții al acestora .

Intocmit ,

Secretar general

Ivan Corina Nicoleta